

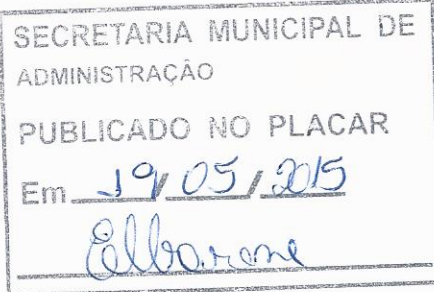

ESTADO DO TOCANTINS  
MUNICÍPIO DE GURUPI  
GABINETE DO PREFEITO



DECRETO Nº. 0725/2015, DE 19 DE MAIO DE 2015.

*“Cria à Unidade de Conservação Municipal denominada APA – Fragmento Nascente do Córrego Mutuca, no Município de Gurupi-Tocantins e dá outras providências”.*

**O PREFEITO MUNICIPAL DE GURUPI**, Estado do Tocantins, no uso das suas atribuições legais e constitucionais,

**CONSIDERANDO** o artigo nº. 225 da Constituição Federal de 1988, no capítulo VI - do meio ambiente,

**CONSIDERANDO** a Lei 9.985, de 18 de julho de 2000, que regulamenta o art. 225, § 1º, incisos I, II, III e VII da Constituição Federal, institui o Sistema Nacional de Unidades de Conservação da Natureza,

**CONSIDERANDO** o Decreto nº 4.340 de 22 de agosto de 2002, que regulamenta os artigos da Lei no 9.985, de 18 de julho de 2000, que dispõe sobre o Sistema Nacional de Unidades de Conservação da Natureza - SNUC,

**CONSIDERANDO** a Lei 1.560 de 5 de abril de 2005, que Institui o Sistema Estadual de Unidades de Conservação da Natureza – SEUC no Estado do Tocantins,

**CONSIDERANDO** a Lei Complementar nº. 009, de 31 de dezembro de 2007, que institui o Plano Diretor de Desenvolvimento Sustentável de Gurupi,

**CONSIDERANDO** a Lei Complementar nº. 019, de 06 maio de 2014, a qual dispõe sobre a política ambiental, equilíbrio ecológico, preservação e recuperação do meio ambiente,

**CONSIDERANDO** ainda, os artigos nº 142 a 145 da Lei Orgânica do Município de Gurupi,

**DECRETA:**

**Art. 1º.** Fica criada à Área de Proteção Ambiental – APA Fragmento Nascente do Córrego Mutuca, Gurupi - TO.

**Parágrafo único.** A delimitação da Área de proteção Ambiental Fragmento Nascente do Córrego Mutuca é definida pelos polígonos constantes do Anexo I, que faz parte integrante deste decreto.



**ESTADO DO TOCANTINS  
MUNICÍPIO DE GURUPI  
GABINETE DO PREFEITO**

**Art. 2º.** A APA Fragmento Nascente do Córrego Mutuca tem por objetivo:

- I. reverter, recuperar e preservar os recursos hídricos, florísticos e faunísticos;
- II. compatibilizar a conservação da natureza com o uso sustentável de parcela dos seus recursos naturais;
- III. proporcionar qualidade de vida e bem estar das presentes e futuras gerações gurupiense;
- IV. disciplinar ambientalmente o processo de ocupação humana;
- V. fomentar a educação ambiental, lazer e turismo ecológico.

**Art. 3º.** Caberá ao Órgão Municipal de Meio Ambiente a implantação e a administração da APA Fragmento Nascente do Córrego Mutuca.

**Parágrafo Único.** Para o fim previsto no caput deste artigo, o Órgão Municipal de Meio Ambiente poderá firmar convênios e acordos com órgãos e entidades públicas ou privadas, sem prejuízo de sua competência.

**Art.4º.** Será criado o Conselho Gestor da APA Fragmento Nascente do Córrego Mutuca, de caráter deliberativo no prazo de até trinta dias da publicação deste Decreto.

**Parágrafo Único.** Criado o Conselho Gestor fica estabelecido o prazo de até 2 anos para criação do Plano de Manejo da APA Fragmento Nascente do Córrego Mutuca.

**Art.5º.** Este Decreto entra em vigor na data de sua publicação.

Gabinete do Prefeito Municipal de Gurupi, Estado do Tocantins, aos 19 dias do mês de maio de 2015.

  
**LAUREZ DA ROCHA MOREIRA**  
Prefeito Municipal

  
**RAIMUNDO WAGNER DE SOUZA AGUIAR**  
Secretário Municipal de Produção, Cooperativismo e Meio Ambiente.





**ESTADO DO TOCANTINS  
MUNICÍPIO DE GURUPI  
GABINETE DO PREFEITO**

**ANEXO I DO DECRETO Nº. 725/2015, DE 19 DE MAIO DE 2015.**

**LIMITES E CONFRONTAÇÕES**

Inicia-se a descrição deste perímetro no vértice **GPI-M-0014** de coordenadas **N 8.702.211,90m** e **E 708.634,52m** com o azimute de **183°19'55"** e distância **108,70m**, até o vértice **GPI-M-0015** de coordenadas **N 8.702.103,39m** e **E 708.628,20m**; **183°19'55"** e distância **108,70m** até o vértice **GPI-M-0016** de coordenadas **N 8.702.129,76m** e **E 708.096,30m**; **359°01'55"** e **42,18m**, até o vértice **GPI-M-0017** de coordenadas **N 8.702.171,93m** e **E 708.095,58m**; **272°52'06"** e **47,21m**, até o vértice **GPI-M-0018** de coordenadas **N 8.702.174,30m** e **E 708.048,43m**; **2°35'07"** e **103,62m**, até o vértice **GPI-M-0019** de coordenadas **N 8.702.277,81m** e **E 708.053,11m**; **91°31'16"** e **108,36m**, até o vértice **GPI-M-0020** de coordenadas **N 8.702.274,93m** e **E 708.161,43m**; **0°15'10"** e **34,46m**, até o vértice **GPI-M-0021** de coordenadas **N 8.702.309,39m** e **E 708.161,58m**; **92°16'16"** e **60,36m**, até o vértice **GPI-M-0022** de coordenadas **N 8.702.307,00m** e **E 708.221,89m**; **359°58'16"** e **43,32m**, até o vértice **GPI-M-0023** de coordenadas **N 8.702.350,32m** e **E 708.221,87m**; **92°15'40"** e **173,28m**, até o vértice **GPI-M-0024** de coordenadas **N 8.702.343,49m** e **E 708.395,02m**; **354°14'38"** e **70,15m**, até o vértice **GPI-M-0025** de coordenadas **N 8.702.413,28m** e **E 708.387,98m**; **90°27'35"** e **152,61m**, até o vértice **GPI-M-0026** de coordenadas **N 8.702.412,06m** e **E 708.540,59m**; **353°56'29"** e **68,97m**, até o vértice **GPI-M-0001** de coordenadas **N 8.702.480,64m** e **E 708.533,31m**; **100°36'16"** e **575,70m**, até o vértice **GPI-M-0002** de coordenadas **N 8.702.374,70m** e **E 709.099,18m**; **103°07'24"** e **138,39m**, até o vértice **GPI-M-0003** de coordenadas **N 8.702.343,28m** e **E 709.233,96m**; **102°05'52"** e **148,95m**, até o vértice **GPI-M-0004** de coordenadas **N 8.702.312,06m** e **E 709.379,60m**; **127°05'33"** e **139,02m**, até o vértice **GPI-M-0005** de coordenadas **N 8.702.228,21m** e **E 709.490,49m**; **71°22'56"** e **37,57m**, até o vértice **GPI-M-0006** de coordenadas **N 8.702.240,21m** e **E 709.526,09m**; **133°17'50"** e **38,53m**, até o vértice **GPI-M-0007** de coordenadas **N 8.702.213,79m** e **E 709.554,14m**; **219°53'38"** e **78,35m**, até o vértice **GPI-M-0008** de coordenadas **N 8.702.153,68m** e **E 709.503,89m**; **307°56'46"** e **71,51m**, até o vértice **GPI-M-0009** de coordenadas **N 8.702.197,65m** e **E 709.447,49m**; **260°19'25"** e **29,97m**, até o vértice **GPI-M-0010** de coordenadas **N 8.702.192,61m** e **E 709.417,95m**; **270°06'07"** e **230,46m**, até o vértice **GPI-M-0011** de coordenadas **N 8.702.193,02m** e **E 709.187,49m**; **283°26'26"** e **128,13m**, até o vértice **GPI-M-0012**, de coordenadas **N 8.702.222,80m** e **E 709.062,87m**, com o azimute de **183°19'55"** e distância **108,70m** até o vértice **GPI-M-0013** de coordenadas **N 8.702.152,98m** e **E 709.054,00m**; **277°59'43"** e **423,60m**, até o vértice **GPI-M-0014** de coordenadas **N 8.702.211,90m** e **E 708.634,52m**; vértice inicial da descrição deste perímetro. Todas as coordenadas aqui descritas encontram-se representadas no Sistema UTM - WGS - 84 e ZONA 22 L no software Google Earth. Todos os azimutes e distâncias, área e perímetro foram calculados no plano de projeção UTM.

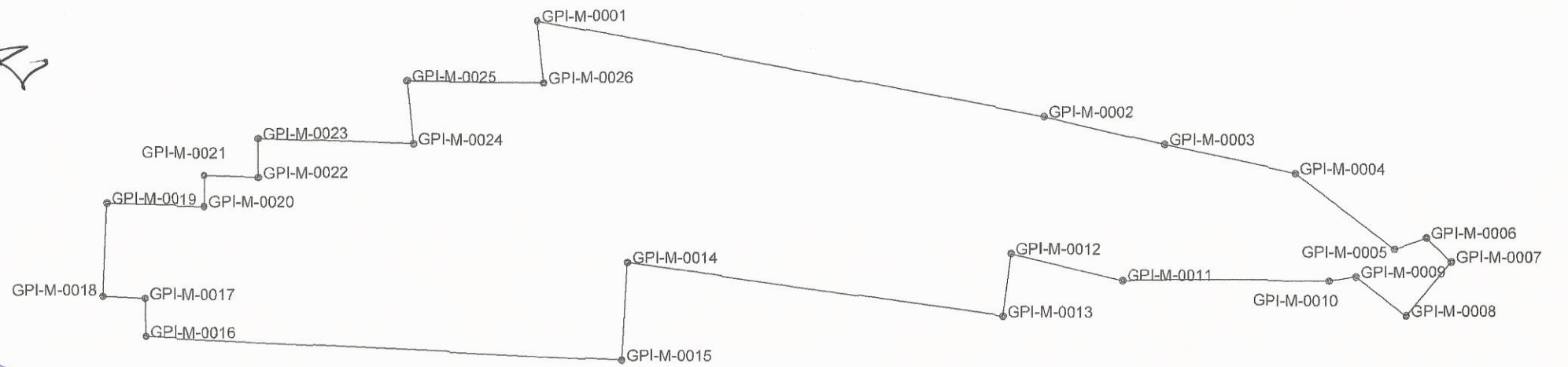

*Bozellburg*



# APA FRAGMENTO NASCENTE DO CÓRREGO MUTUCA

3ª RETIFICAÇÃO

## Legenda

APA FRAGMENTO NASCENTE DO CÓRREGO MUTUCA

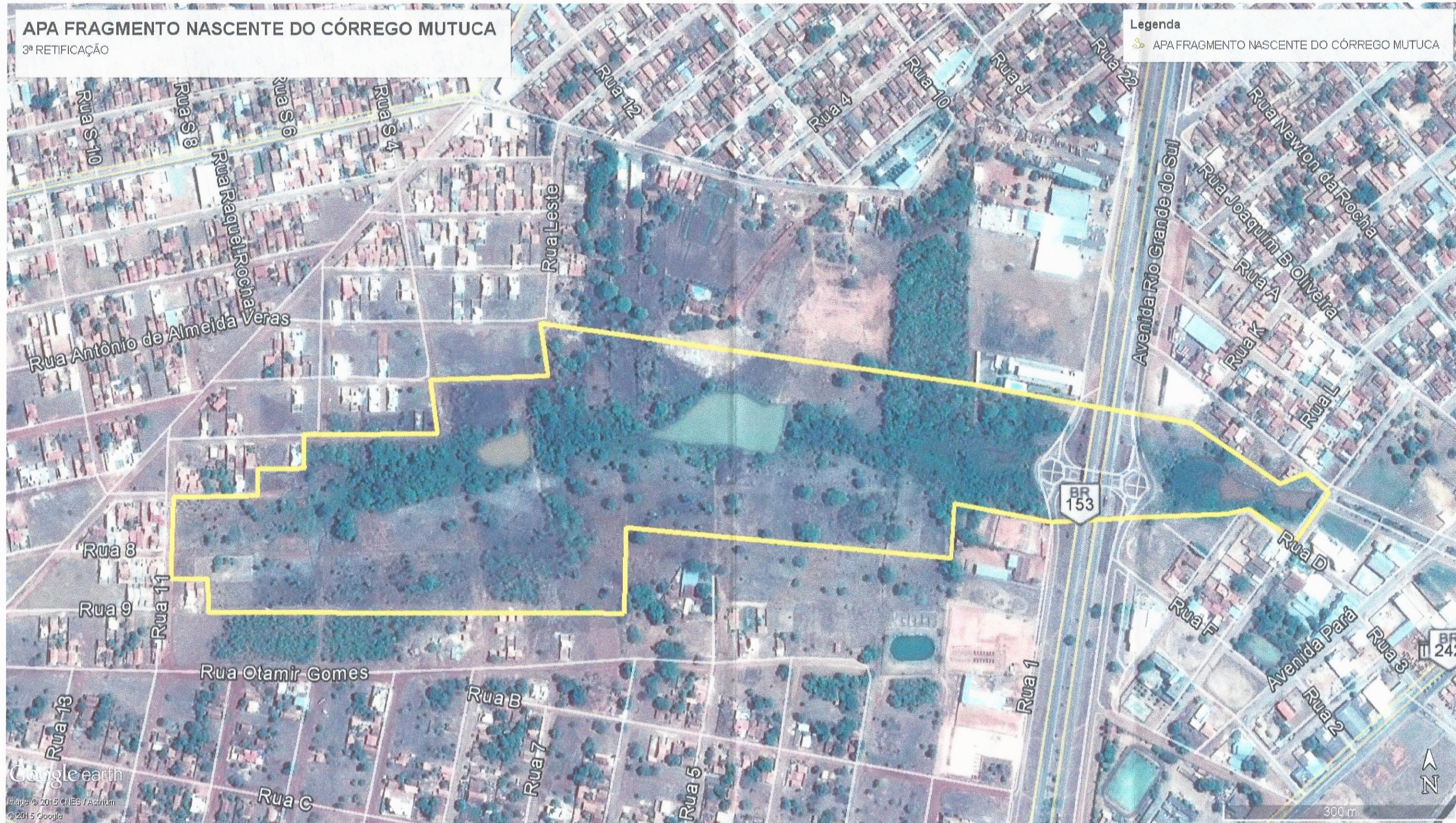

Camilla