

REVISÃO		CONSORCIO	
Nº	DATA	DESCRIÇÃO	DATA APR.
△	//		//
△	//		//
△	//		//
△	//		//

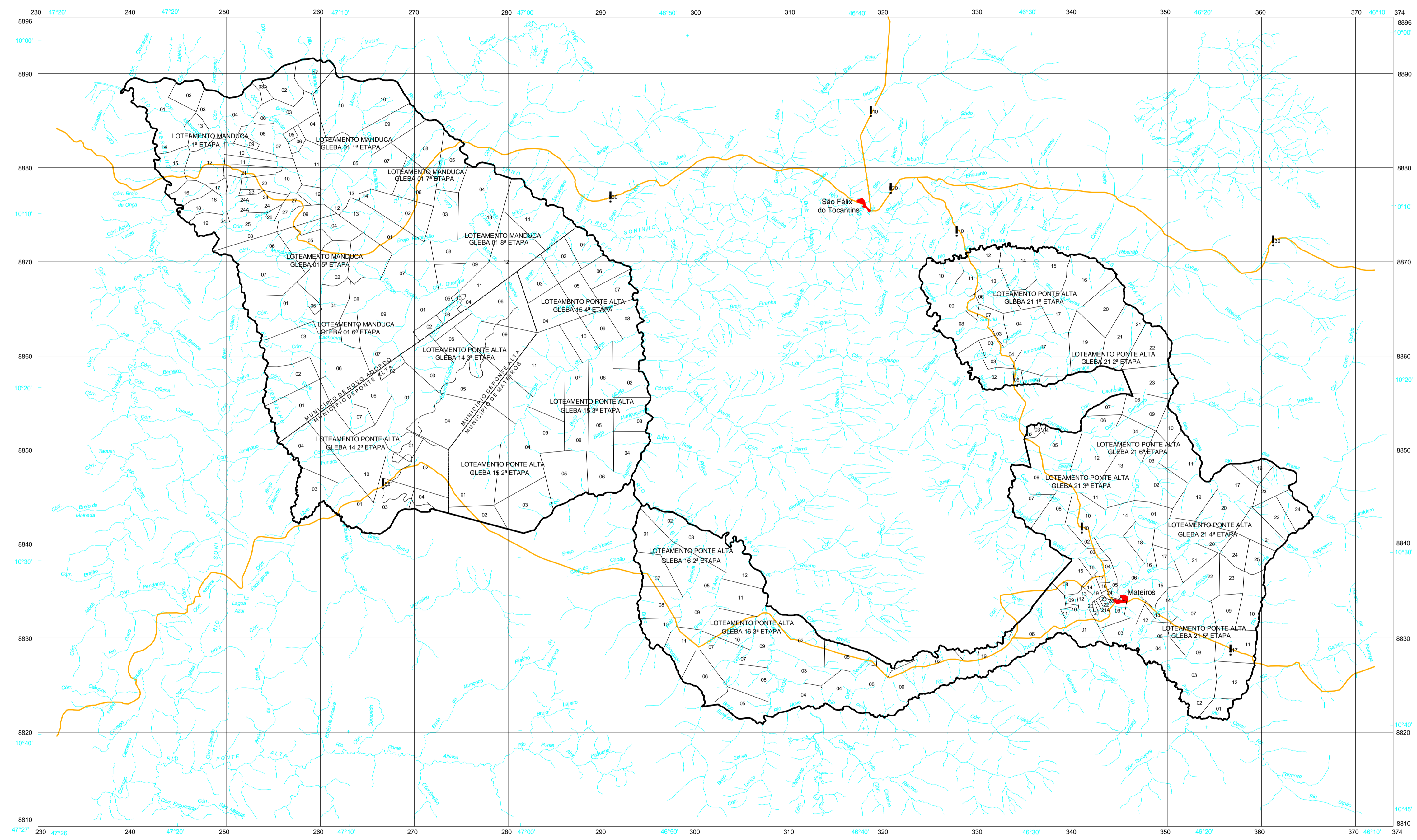

- Convenções Cartográficas**
- Rodovia: Leito Natural, Federal e Estadual
 - Estadual
 - Área Urbana
 - Limite da Apa Jalapão
 - Drenagem

Base Cartográfica
Folhas IBGE / DSG - 1:250.000

Lizarda SC-23-V-C
Gibubás SC-23-V-D
Ponte Alta do Norte SC-23-Y-A
Corrente SC-23-Y-B

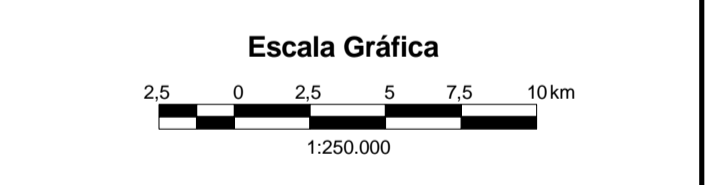

Fonte: Instituto de terras do Tocantins, 1999.

PROJ. M. MACHADO	VER.PROJ. J. ROBERTO	APROV.	
DES. FLÁVIA	VER.DES. IDELMA	DATA AGOSTO/2003	
RESPONSÁVEL TÉCNICO	FAUSTO N. M. SARMENTO	Nº CREA	UF
GERENTE DE CONTRATO	FAUSTO N. M. SARMENTO	Nº CREA	UF
		857/D-GO	
		857/D-GO	

	APROVADO	DATA
--	----------	------

ÁREA DE PROTEÇÃO AMBIENTAL DO JALAPÃO
PLANO DE GESTÃO AMBIENTAL

MAPA FUNDIÁRIO

Nº CTE	065-AJL-05-220-DE-002	FL 1/1	REVISÃO	R 0
--------	-----------------------	--------	---------	-----