

REVISÃO		CONSORCIO	
Nº	DATA	DESCRIÇÃO	DATA
△	//		//
△	//		//
△	//		//
△	//		//

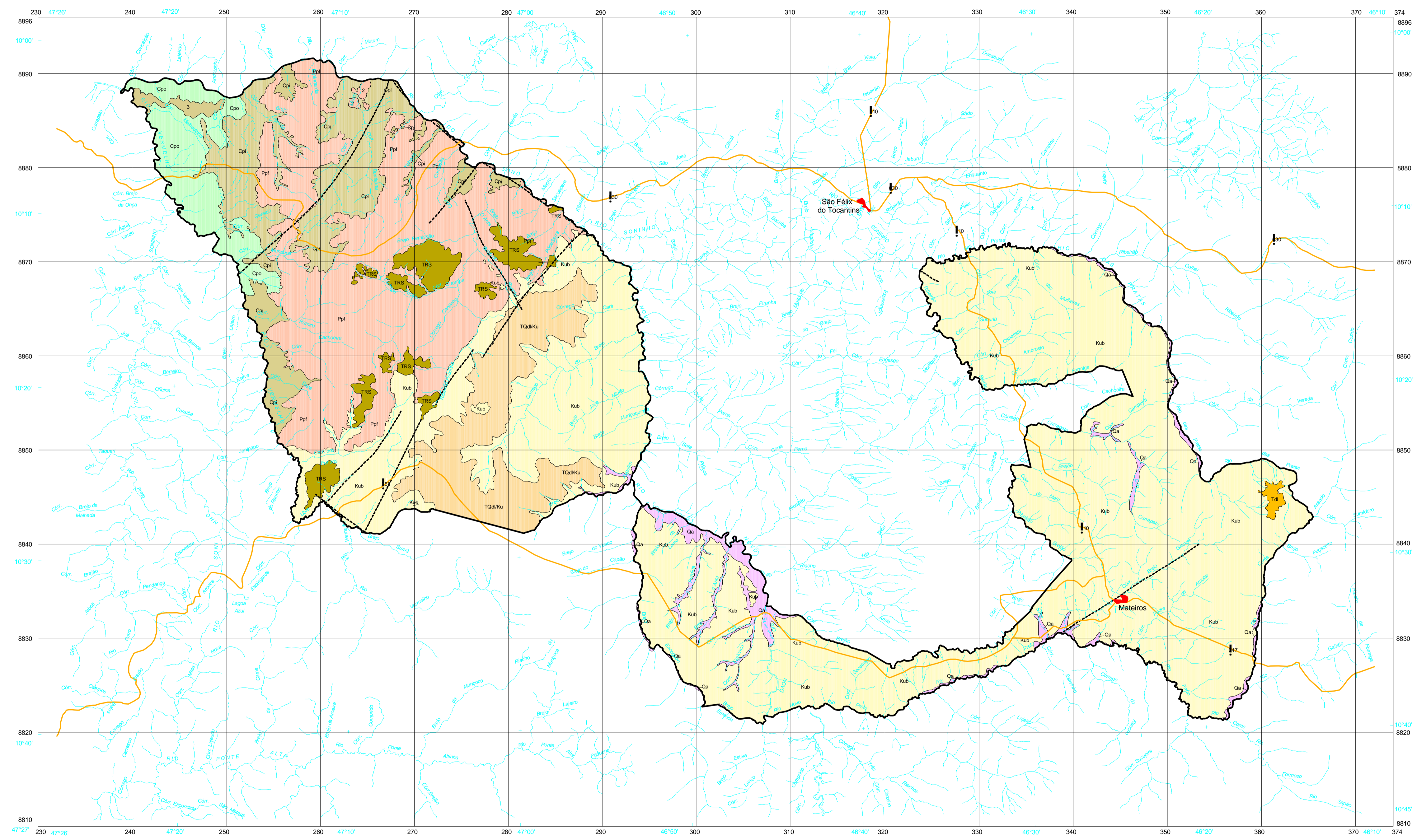

Legenda

Potencial	Legenda	Unidade Hidrogeológica
Bom	Qa	Quaternárias - Aluviões
Bom	TQd/Ku	Formação Urucua Recoberta por Terciário-Quaternário Detrítico Laterítica
Bom	Ta	Formação Urucua Recoberta por Terciário Detrítico Laterítica
Médio	Kub	Formação Urucua Basal
Fraço	TRs	Formação Sambaíba
Fraço	Ppf	Formação Pedra de Fogo
Médio	Cpi	Formação Piauí
Médio	Cpo	Formação Poti

----- Falha Inferida

Convenções Cartográficas

- Rodovia: Leito Natural, Federal e Estadual
- Área Urbana
- Área Urbana
- Limite da Apa Jalapão
- Drenagem

Base Cartográfica
Folhas IBGE / DSG - 1:250.000

Lizarda SC-23-V-C
Gibubás SC-23-V-D
Ponte Alta do Norte SC-23-Y-A
Corrente SC-23-Y-B

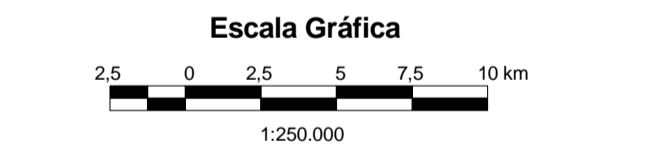

Fonte: Mapa elaborado por Antônio Giacomini com base no mapa geológico, esc. 1:250.000 desenhado 065-AJL-05-212-DE-001 revisão R 1.

PROJ. M. MACHADO	VER.PROJ. J. ROBERTO
DES. FLÁVIA	VER.DES. IDELMA
RESPONSÁVEL TÉCNICO FAUSTO N. M. SARMENTO	Nº CREA UF 857 /D-GO
GERENTE DE CONTRATO FAUSTO N. M. SARMENTO	Nº CREA UF 857 /D-GO

APROVADO	DATA
----------	------

ÁREA DE PROTEÇÃO AMBIENTAL DO JALAPÃO
PLANO DE GESTÃO AMBIENTAL

MAPA DE POTENCIAL DAS ÁGUAS SUBTERRÂNEAS

Nº CTE	065-AJL-05-212-DE-001	FL 1/1 REVISÃO R 1
--------	-----------------------	--------------------------