

REVISÃO		CONSORCIO	
Nº	DATA	DESCRIÇÃO	DATA APR.
△	//		//
△	//		//
△	//		//
△	//		//

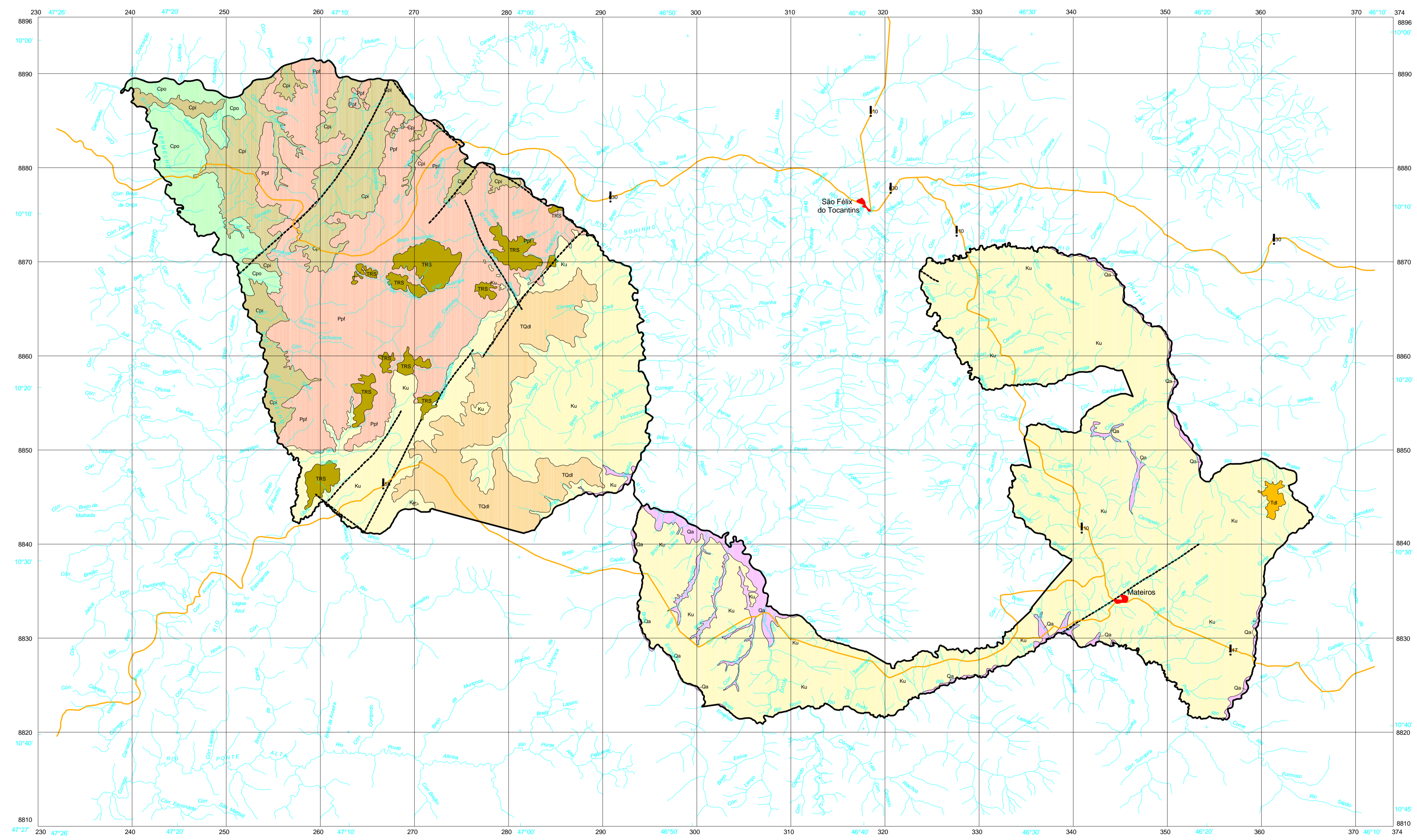

Legenda

- Aluviões Quaternárias
- Cobertura Detrítico-Laterítica Terciário-Quaternário
- Cobertura Detrítico-Laterítica Terciário
- Formação Uruçua-Cretáceo
- Formação Sambaíba-Triássico
- Formação Pedra de Fogo-Permiano
- Formação Piauí-Carbonífero
- Formação Poti-Carbonífero
- Falha Inferida

Convenções Cartográficas

- Rodovia: Leito Natural, Federal e Estadual
- Estadual
- Área Urbana
- Limite da Apa Jalapão
- Drenagem

Base Cartográfica

Folhas IBGE / DSG - 1:250.000

Lizarda SC-23-V-C
 Gilbuês SC-23-V-D
 Ponte Alta do Norte SC-23-Y-A
 Corrente SC-23-Y-B

Escala Gráfica

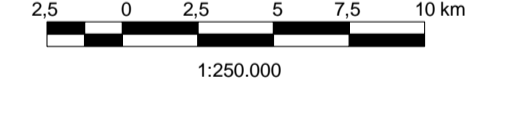

Fontes: Mapa elaborado por Valter Casseli interpretação de Imagem Landsat na esc: 1:100.000, 2002 e reconhecimento de campo.
 Trabalhos Consultados: Zon. Tocantins-SEPLAN-TO 1:100.000,2000 e Projeto RADAMBRASIL 1:1.000.000 folha Tocantins, 1981.

PROJ. M. MACHADO	VER.PROJ. J. ROBERTO	APROV.
DES. FLÁVIA	VER.DES. IDELMA	DATA AGOSTO/2003
RESPONSÁVEL TÉCNICO FAUSTO N. M. SARMENTO	Nº CREA UF 857 /D-GO	
GERENTE DE CONTRATO FAUSTO N. M. SARMENTO	Nº CREA UF 857 /D-GO	

	DATA
--	------

ÁREA DE PROTEÇÃO AMBIENTAL DO JALAPÃO
 PLANO DE GESTÃO AMBIENTAL

MAPA GEOLÓGICO

Nº CTE	065-AJL-05-203-DE-001	FL 1/1 REVISÃO R 1
--------	-----------------------	--------------------------