

REVISÃO		CONSORCIO	
Nº	DATA	DESCRIÇÃO	DATA APR.
△	//		//
△	//		//
△	//		//
△	//		//

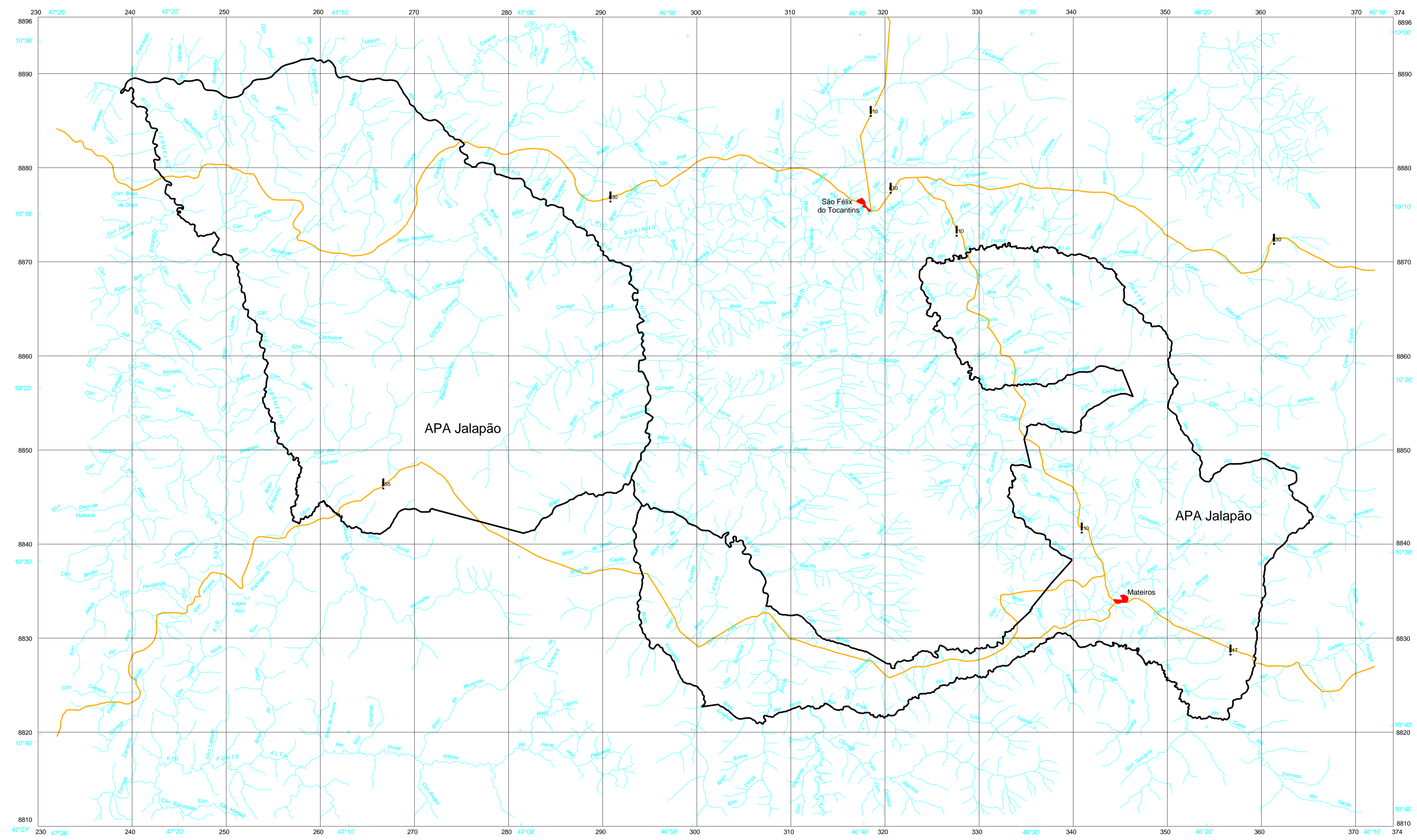

- Convenções Cartográficas**
- Rodovia: Leito Natural, Federal e Estadual
 - Estadual
 - Área Urbana
 - Limite da Apa Jalapão
 - Drenagem

Base Cartográfica
 Folhas IBGE / DSG - 1:250.000

Lizarda SC-23-V-C
 Gilbués SC-23-V-D
 Ponte Alta do Norte SC-23-Y-A
 Corrente SC-23-Y-B

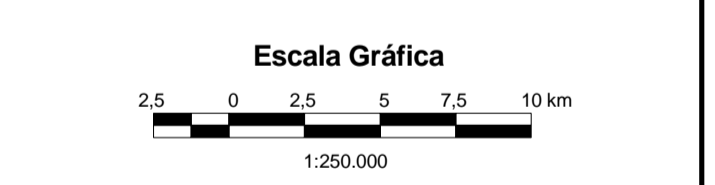

Fonte: Base compilada a partir das cartas topográficas na escala 1:250.000, IBGE/DSG.

PROJ. M. MACHADO	VER.PROJ. J. ROBERTO	APROV.
DES. FLÁVIA	VER.DES. IDELMA	DATA AGOSTO/2003
RESPONSÁVEL TÉCNICO FAUSTO N. M. SARMENTO	Nº CREA 857 /D-GO	UF
GERENTE DE CONTRATO FAUSTO N. M. SARMENTO	Nº CREA 857 /D-GO	UF

	APROVADO	DATA
--	----------	------

ÁREA DE PROTEÇÃO AMBIENTAL DO JALAPÃO
 PLANO DE GESTÃO AMBIENTAL

MAPA DA ÁREA DE INFLUÊNCIA

Nº CTE	065-AJL-05-201-DE-001	FL 1/1 REVISÃO R 0
--------	-----------------------	--------------------------